

ABRIGO DE MANGUEIRA A1

DESCRIÇÃO

Abrigo para Mangueira e Acessórios para Combate ao Incêndio;
dimensões conforme Padrão PETROBRAS.

APLICAÇÃO

Abrigo para mangueiras de incêndio e acessórios de combate a incêndio. Aplicável em todos os tipos de Usinas, Refinarias, Petroquímica, Terminais de Carga, Plataformas, etc.



CARACTERÍSTICAS TÉCNICAS

- Dimensões:
- Largura – 650 mm
- Altura frontal – 1235 mm
- Altura traseira -1350 mm
- Altura pedestal – 100 mm
- Profundidade – 630 mm
- Batente;
- Pingadeira;
- 02 un Portas com dobradiças em aço inox;
- Sem frestas para ventilação;
- Vedação de borracha para impedir a entrada de água;
- Puxador em aço inox;
- Pedestal metálico galvanizado a fogo;
- Divisórias – Conforme N 1203 – ANEXO A – FIGURA A1;
- Pintura em Epoxi a Pó;
- Cor vermelha N-1547 conforme norma ABNT NBR 7195/1995. Notação Munsell SR 4/14.

MATERIAIS DE FABRICAÇÃO

O produto fabricado em chapa de aço # 16 com estrutura de apoio em cantoneira de aço ASTM A36 de 2.1/2" X 2.1/2" X 1/4", Sapatas com chapa aço carbono ASTM A1010/20 de 120mm X 120mm X 1/2" Soldadas; Portas de 2 (duas) ; 3 (três) Dobradiças de Aço Inox de 3" X 1" por porta; 2 (dois) ferrolhos de Aço Carbono ; Fecho tipo Porta Cadeado; Fixações dos elementos do conjunto com Rebite POP Galvanizado; Pintura; em EPÓXI a Pó; Acabamento Vermelho Segurança N-1547.

Possuirá resistência para suportar o peso dos equipamentos nele contido:

FIGURA A-1 – ARMÁRIO PARA EQUIPAMENTOS E ACESSÓRIOS DE COBATE A INCÊNDIO COM ÁGUA

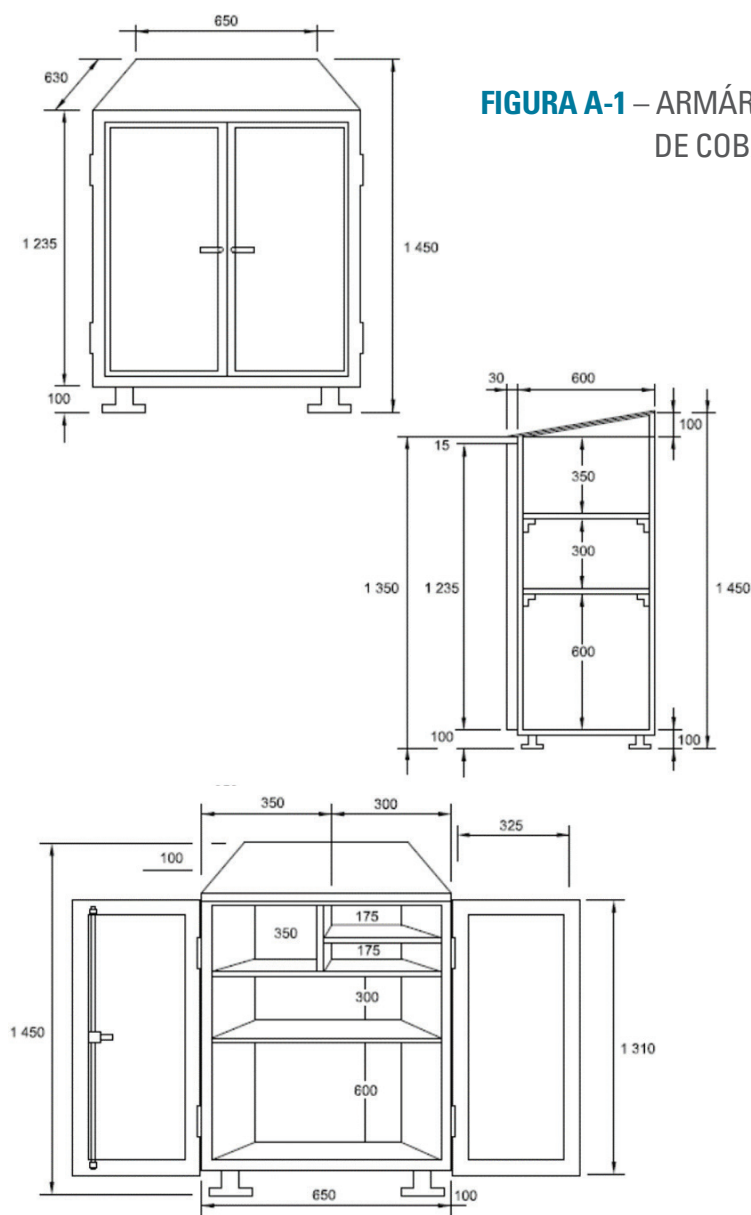

NOTA: EM GERAL FICAM PRÓXIMOS AOS HIDRATANTES E CANHÕES DE ÁREAS PROTEGIDAS COM ESPUMA